TOM BRAKS

No 212

TAY YAYINLARI

150 KURUŞ

HAFTALIK MECMUA

KARA
KORSAN

?

?

HAY ALLAH!
BURADAKİ
KOLALI SU
NE OLDU?

TOM BRAKS

N° 212

MEÇHUL HIRSIZ

BANG!
BANG!
BANG!
BANG!
YAAH!
YİPİEE
AMANALLAH.. SAVAŞÇI SA
MI YOK- İHTİLÂLCİ Mİ BUNLAR?
MAAŞLARINI ABİLEN BARLARINDA ERİTECEK KOVBOYLAR SADECE!

ANNEN SENİ BANA EMANET ETTİ HAROLD.! ONLARLA GİDEMEZSİN..
FAKAT ON SEKİZ YAŞINDAYIM BEN, LESTER DAYI..

HEM ON SEKİZ YAŞINDA HEM DE LESTER'İN YEĞENİ OLMAK GÜZEL ŞEY!
NEE?!

TOM BRAKS! NE GÜZEL SÜRPRİZ.!
İŞLER NASIL GİTTİ LESTER?

BÜTÜN SÜRÜYÜ SATTIM TOM BRAKS!.
DOĞRU.. FAKAT ÇOK CİMRİ!.

BUNCA YOLDAN SONRA BANA KOVBOYLARA ÖDEDİĞİ ÜCRETİ VERMEDİĞİ GİBİ..
...CEBİMDEKİ BİRKAÇ KURUŞLUK HARÇLIKLA KASABADA EĞLENMEME DE KARŞI ÇIKIYOR!.
SENİN İYİLİĞİN İÇİN HAROLD..
ABİLEN, YUMURTADAN YENİ ÇIKMIŞ CIVCIVLERE GÖRE BİR YER DEĞİLDİR..
CIVCIV OLUP OLMADIĞIMI GÖRÜRSÜN!
OH.! OH.! ÇOK İNATÇI!.
ÜSTELİK ATEŞLİ DE..
BAY LESTER! HAROLD NEREYE GİDİYOR.?
KASABAYA.!
ÇOK KÖTÜ! BÜTÜN KOVBOYLAR SARHOŞTUR ŞİMDİ. HER AN ÇIKABİLECEK BİR KAVGADA YARALANABİLİR.

Fezalar hâkimi GORDON'un Türkiye'de hiç yayınlanmamış

en son maceraları her hafta GORDON mecmuasında

GORDON çıktı!.. GORDON çıktı!..

BU HAFTA MUTLAKA BİR GORDON ALINIZ!.

GORDON çıktı!.. GORDON çıktı!..

TELEVİZYON, SİNEMA VE
RESİMLİ ROMANDA
DÜNYANIN BİR NUMARALI
UZAY SERİSİ..

GORDON

GORDON çıktı!.. GORDON çıktı!..

GORDON almayı unutmayınız!..

Fezalar hâkimi GORDON'un Türkiye'de hiç yayınlanmamış

en son maceraları her hafta GORDON mecmuasında

GİDİP YEMEK YİYELİM, DOSTUM! GÖREVİMİZ BİTTİ..!
DOĞRU, FAKAT..

... BU ÇOCUĞUN SOYULACAĞINI, YARALANABİLECEĞİNİ DÜŞÜNDÜKÇE BOĞAZIMDAN KÖFTE GEÇMEYECEK..!
KORKACAK BİR ŞEY YOK..HE!HE!

FAKAT DUYDUN MU SEN DE?.
ELBETTE! İYİ DİNLE..!
ELBİSELERİM..

KİM ÇALDI ELBİSELERİMİ?
BİN SALÇALI KÖFTE! HAROLD'UN SESİ..!

GÖRDÜN MÜ? ARTIK ÇIRILÇIPLAK BİR YERE GİDEMEZ..
HA! HA! İHTİYAR TİLKİ SENİ..

BENİMLE ÖVÜNEBİLİRSİN..!.
ARTIK GÖNÜL RAHATLIĞIYLA YEMEK YİYEBİLİRİZ, BARON..!

GORDON almayı unutmayınız!..

212 - 16

GORDON çıktı!.. GORDON çıktı!..

BU HAFTA MUTLAKA BİR GORDON ALINIZ!.

Televizyon, sinema ve resimli romanda

SUSUN! İÇERİ GİR-MEK ÜZERE..
YAKLAŞ SALAK..
KURTAR BENİ SİLLY, JOHN..
HA! HA! BU SER. SEMDEN YAP DIM BEK-LİYOR..
AAAH!!
İŞTE VİSKİNİZ!
PACK!
NE YAPI-YORSUN APTAL?!
PACK!
APTAL OLAN NE YAPTIĞINI BİLİR Mİ Kİ?
ÜSTELİK SAKAT BİRİYİM..
ALÇAK!
UĞURSUZ!

GORDON çıktı!.. GORDON çıktı!..

GORDON almayı unutmayınız!..

Fezalar hâkimi GORDON'un Türkiye'de hiç yayınlanmamış

en son maceraları her hafta GORDON mecmuasında

Televizyon, sinema ve resimli romanda

BEN PİNK'LE KAMPA DÖNÜYORUM..YARIN SABAH HAREKET EDECEĞİZ.!
HAROLD'A GÖZ KULAK OLURUZ.!
HER ŞEY İÇİN TEŞEKKÜRLER DOSTLARIM..
PARANA DİKKAT ET LESTER.!
BİR AN BİLE GÖZÜMDEN AYIRMAM!
ZATEN PİNK YANIMDA.. KORKACAK DURUM YOK..
NE MUZUR ÇOCUK ŞU HAROLD... BENİM BÖYLE ZENGİN DAYIM OLSA..
BÜTÜN SÜRÜYÜ KÖFTE YAPARDIN DEĞİL Mİ ?
YATMADAN ÖNCE BİRER KADEH BİR ŞEYLER İÇSEK.!

BİRAZ SONRA
UÇ BENİM GÜVERCİNİM ♫
BU ŞARKI İYİ BİR MEZE OLDU..
PÖH..
AH! BURADASINIZ DEMEK?
O BAY SATIN ALDIĞI ŞAPKAYI DÜKKÂNDA UNUTMUŞ!
TEŞEKKÜRLER.. ZAHMET OLDU!
SİZE BIRAKSAM KENDİSİNE VERİR MİSİNİZ?
BANA GÜVENEBİLİRSİNİZ!
SİZİN UÇAN POSTACINIZ OLACAĞIM, EY ZARİFLİK MELEĞİ!
NE GÜZEL SÖZLER?
AH.. GENÇLİĞİMDE SİZİN GİBİ BİRİNE RASTLASAYDIM, BEKÂR OLMAZDIM BÖYLE!..

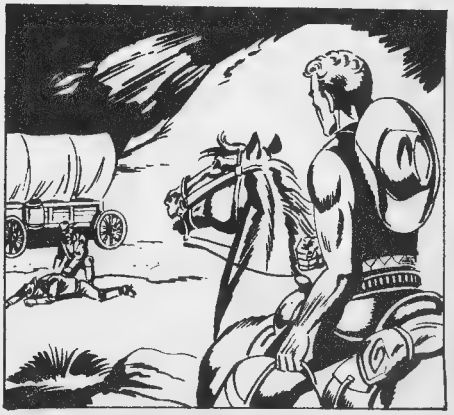

BU HAFTA MUTLAKA BİR GORDON ALINIZ!.

LESTER.. TANRI AŞKINA CEVAP VER!..

SEN..SEN MİSİN PİNK?.

NEYSE Kİ HAYATTASIN..
NE OLDU?
BİRİ.. SALDIRDI..

KİM?
...VE... ÇANTAYLA BİRLİKTE YİRMİ BİN DOLARI ÇALDI!

BIRAK BUNU ŞİMDİ.. SEN NASILSIN?
KORKMAKTA HAKLIYMIŞIM!
ÇOK KÖTÜ..

FAKAT KİM SALDIRDI? ANLAT HER ŞEYİ!

GORDON almayı unutmayınız!..

Fezalar hâkimi GORDON'un Türkiye'de hiç yayınlanmamış

en son maceraları her hafta GORDON mecmuasında

GORDON çıktı!.. GORDON çıktı!..

GORDON almayı unutmayınız!..

UZAYA AÇILAN PENCERE... GORDON

BU HAFTA MUTLAKA BİR GORDON ALINIZ!

TUTUN ŞU KATİLİ..
KATİL Mİ ? İŞİ BÜYÜTMEYİN! SADECE ESKİ ELBİSELERİ SAĞA SOLA ATIYOR..
GILDIRDIN MI, PİNK?
- DAYISINI ÖLDÜRMEYE TEŞEBBÜS EDİP PARASINI ÇALDI!
HAROLD NEDEN YAPTIN BUNU ?
TUHAF! AKLI-NIZI KAÇIRMIŞ-SINIZ SİZ!
İNKÂR MI EDİYOR-SUN ? FAKAT... ELİMİZ-DE DELİL VAR..
BİN YANIK KÖFTE . PİNK HAROLD'U HIRSIZLIKLA İTHAM EDİYOR..
...VE O DA KAÇI-YOR!
HAYIR! ATEŞ ETME, PİNK..!
SADECE KAÇMASI-NI ENGEL-LİYECEĞİM!

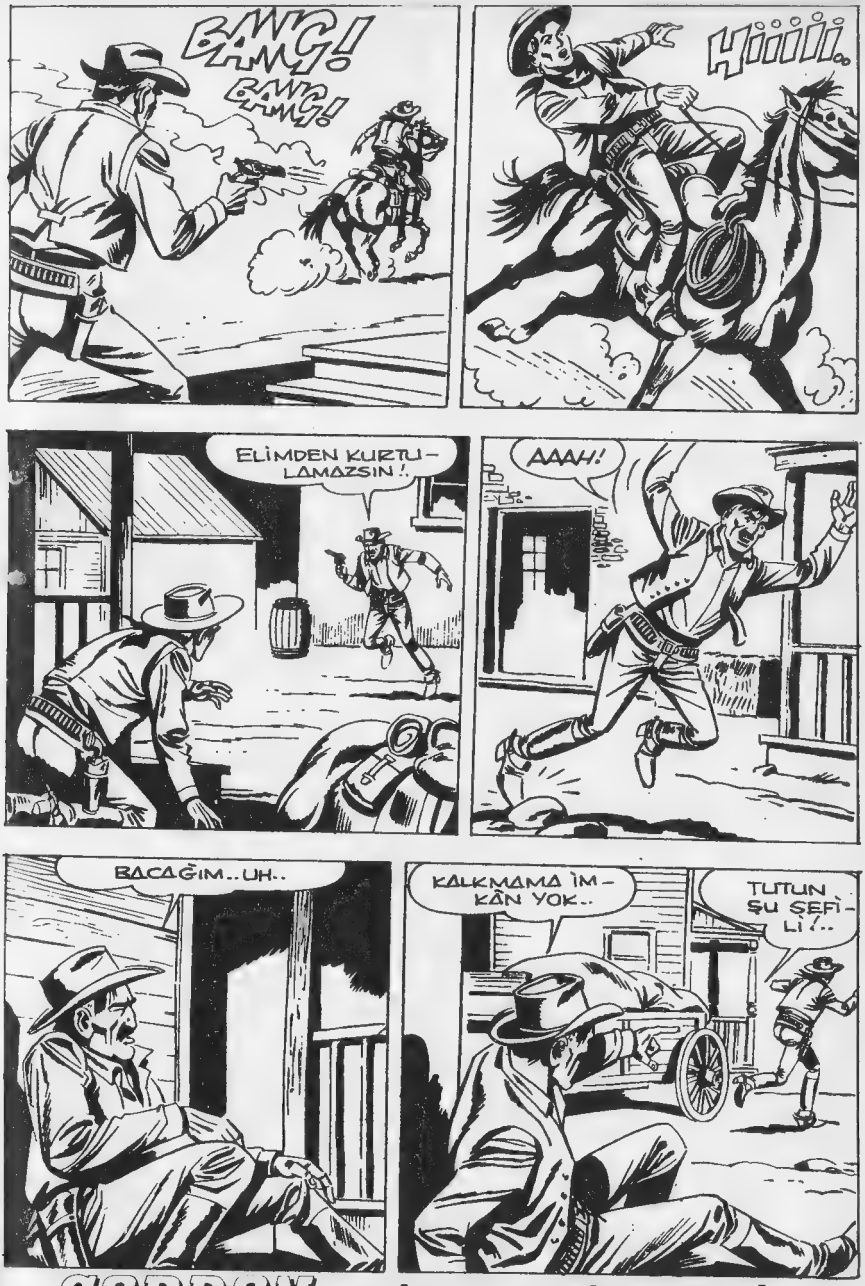

GORDON almayı unutmayınız!..

212_38

Televizyon, sinema ve resimli romanda

GALAKS

İLK TÜRK FEZA PİLOTU

APO

DÜNYANIN EN KÖTÜ ADAMI

DÜNYANIN ÇEŞİTLİ YERLERİNDEN ÇALINAN SANAT ESERLERİNİ BULMA GÖREVİNİ ALAN GALAKS, APO VE JANET ZAMAN İÇİNDE YOLCULUK YAPARAK GELECEĞİN DÜNYALILARI İLE TANIŞIRLAR VE BU ESRARI ÇÖZERLER..

GORDON çıktı!.. GORDON çıktı!..

BU HAFTA MUTLAKA BİR GORDON ALINIZ!.

Fezalar hâkimi GORDON'un Türkiye'de hiç yayınlanmamış

en son maceraları her hafta GORDON mecmuasında

GORDON çıktı!.. GORDON çıktı!..

BU HAFTA MUTLAKA BİR GORDON ALINIZ!.

TOM BRAKS - Haftalık Mecmua. Sahibi ve Sorumlu Yönetmeni : M.Sezen Yalçıner Türkiyede neşir hakkı TAY YAYINLARI'na aittir. İdare yeri : Türbe,Klodfarer caddesi No:16 Kat:3 İstanbul Tel: 22 45 32

CİHAN MATBAACILIK KOLL. ŞTİ. KARTPOSTALLARI

Neşir Tarihi: 2-7-1973

ÜÇ DÜNYALI KENDİ GEMİLERİNE GEÇMEK İÇİN "PARÇALAYICI" YA GİRMEDEN ÖNCE..

MERAK ETTİĞİM BİR ŞEY VAR.. O DA ŞU- FİNN NASIL OLDU DA UZAYDA KENDİSİNİ TAKİP EDERKEN YERYÜZÜNDEKİ BİR TOPLANTIDA BULUNDU?

HA!HA! ÇOK BASİT APO.. KENDİSİNİN CANLI BİR KOPYASINI YAPTIK..SİZE DİĞERİNİ DE VERECEĞİZ.. DELİL OLARAK KULLANIRSINIZ!.

MESELE HALLEDİLMİŞ, OLAY KAPANMIŞTI- VE DÜNYANIN EN KÖTÜ ADAMI OLARAK KALACAK FİNN ARTIK DÜNYANIN EN ZENGİN ADAMI DEĞİLDİ..

BÜTÜN BUNLARI DÜNYADAKİLERE NASIL İZAH EDECEĞİZ GALAKS!?

PÖH.! BU İŞİ GAZETECİLERE BIRAK APO.. BUNDAN SONRASI ONLARA AİT.!

BİTTİ..

ESRARENGİZ
YENİ DÜNYALARA
DOĞRU ...

HER YAŞTAKİ OKUYUCUNUN ZEVK VE HEYECANLA
TAKİP EDECEĞİ NEFES KESEN UZAY MACERALARI ...

DÜNYANIN EN ÜNLÜ
UZAY KAHRAMANI

GORDON

Günümüzde başlayan bilimsel gelişmenin bizi sürükleyeceği

G E L E C E Ğ E...

Binbir tehlikelerle dolu

UZAY YOLCULUKLARINA...

Heyecanlı sürprizlerin beklediği esrarengiz

YENİ DÜNYALARA...

İLGİSİZ KALABİLİR MİSİNİZ ?

Dünyanın en ünlü uzay kahramanı GORDON ile birlikte yarının uzay yolculuklarına, uzayın sonsuzluklarında güçlü insanların heyecan verici maceralarına katılmak fırsatı elinizde!..